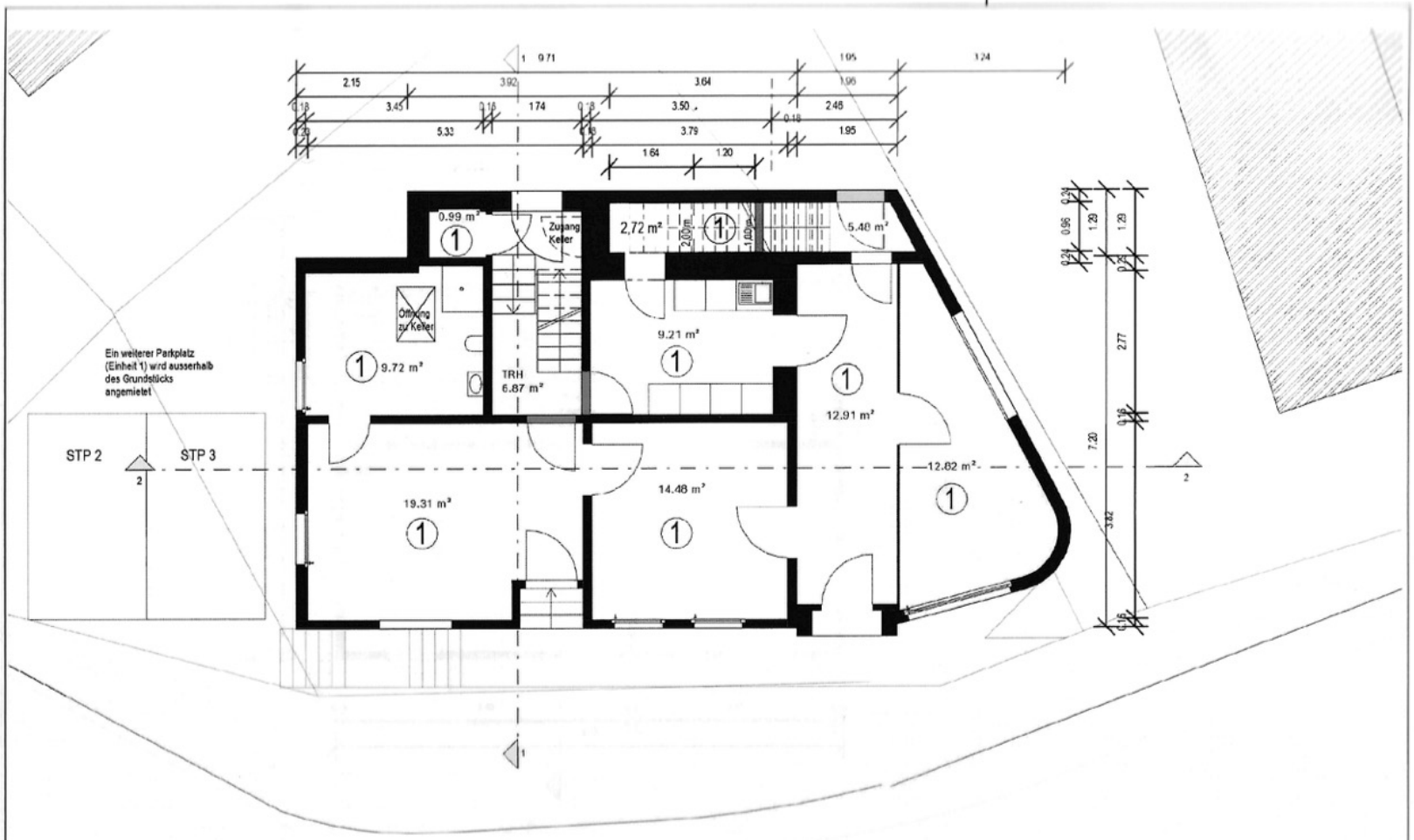

TEILUNGSGESUCH	BAUHERRSCHAFT	PLANNAME	PLÄNE WURDE AUF GRUNDLAGE DES BAUGESUCHS STAND 18.11.1982 ERSTELLT. MAßE SIND VOR ORT ZU PRÜFEN.	
Apotheke Baiersbronn Baiersbronner Str. 1 72270 Klosterreichenbach		Grundriss EG		Gezeichnet 11.08.2021 — Maßstab 1:100